

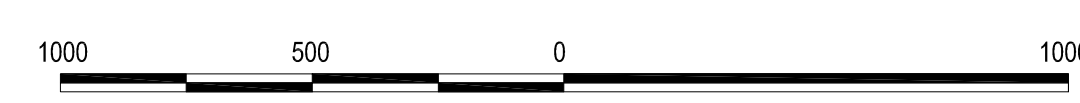

- BIEN DE INTERES CULTURAL
- CANAL DE CASTILLA
- CANAL
- AREA DE AMOJONAMIENTO
- AREA DE PROTECCIÓN
- AREA DE ENTORNO
- ELEMENTOS PROTEGIDOS
(integral (grado I); estructural (grado II))
- CONJUNTO: ESCLUSA 37
- Esclusa 37 (ES 7.S)
- Vivienda del esclusero (ED.16.S)II
- Fábrica de Harinas (ED.16.S)II
- Puente (PU.12.S)
- Puente (PU.13.S)
- CONJUNTO: ESCLUSA 38
- Esclusa 38 (ES 8.S)
- Vivienda del esclusero (ED.19.S)II
- Fábrica de Harinas (ED.20.S)II
- Puente (CI.14.S)
- LADRONES DE DUEÑAS (OO.5.S)
- MURALLÓN DE DUEÑAS (OO.6.S)
- ACUEDUCTO DE SAN JUAN (AC.8.S)
- PUENTE DE DUEÑAS (PU.14.S)
- EDIFICIOS CATALOGADOS
- YACIMENTOS ARQUEOLÓGICOS



PLAN GENERAL DE ORDENACION URBANA

DUEÑAS

INFORMACION

YAC. ARQUEOLOGICOS
P.E. CANAL DE CASTILLA

E. 1/15.000

12

PROMOTOR:
AYUNTAMIENTO DE DUEÑAS
(PALENCIA)

REDACTORES:
JOSE ANTONIO FLOREZ GONZALEZ
ARQUITECTO

FRANCISCO BLANCO VELASCO
ARQUITECTO

ALFONSO GONZALEZ GAISAN
ARQUITECTO

NOVIEMBRE 2009

EDIFICACIÓN, URBANISMO Y MEDIO AMBIENTE S.L.P.

AYUNTAMIENTO DE DUEÑAS